

ОПИСАНИЕ МЕСТОПОЛОЖЕНИЯ ГРАНИЦ

Зона размещения объектов общественного назначения ОД-2

(наименование объекта, местоположение границ которого описано (далее - объект))

Раздел 1

Сведения об объекте

| № п/п | Характеристики объекта | Описание характеристик |
|-------|---|---|
| 1 | 2 | 3 |
| 1. | Местоположение объекта | Ярославская область, район Ярославский, сельское поселение Заволжское |
| 2. | Площадь объекта +/- величина погрешности определения площади (Р +/- Дельта Р) | 536819 +/- 256 м ² |
| 3. | Иные характеристики объекта | - |

Раздел 2

Сведения о местоположении границ объекта

1. Система координат МСК-76

2. Сведения о характерных точках границ объекта

| Обозначение характерных точек границ | Координаты, м | | Метод определения координат характерной точки | Средняя квадратическая погрешность положения характерной точки (Mt), м | Описание обозначения точки на местности (при наличии) |
|--|---------------|---|--|---|---|
| | X | Y | | | |
| 1 | 2 | 3 | 4 | 5 | 6 |
| - | - | - | - | - | |

3. Сведения о характерных точках части (частей) границы объекта

| Обозначение характерных точек части границы | Координаты, м | | Метод определения координат характерной точки | Средняя квадратическая погрешность положения характерной точки (Mt), м | Описание обозначения точки на местности (при наличии) |
|---|---------------|------------|--|---|---|
| | X | Y | | | |
| 1 | 2 | 3 | 4 | 5 | 6 |
| Часть 1 | | | | | |
| 662 | 370249.90 | 1345810.18 | Аналитический метод | 0.1 | - |
| 663 | 370255.63 | 1345830.33 | Аналитический метод | 0.1 | - |
| 664 | 370259.96 | 1345877.01 | Аналитический метод | 0.1 | - |
| 665 | 370258.32 | 1345880.80 | Аналитический метод | 0.1 | - |
| 666 | 370262.74 | 1345893.47 | Аналитический метод | 0.1 | - |
| 667 | 370267.48 | 1345907.09 | Аналитический метод | 0.1 | - |
| 668 | 370268.14 | 1345908.98 | Аналитический метод | 0.1 | - |
| 669 | 370269.48 | 1345912.82 | Аналитический метод | 0.1 | - |
| 670 | 370270.90 | 1345916.90 | Аналитический метод | 0.1 | - |
| 671 | 370272.84 | 1345922.47 | Аналитический метод | 0.1 | - |
| 672 | 370271.28 | 1345926.38 | Аналитический метод | 0.1 | - |
| 673 | 370248.30 | 1345893.92 | Аналитический метод | 0.1 | - |
| 674 | 370244.72 | 1345887.42 | Аналитический метод | 0.1 | - |
| 675 | 370228.33 | 1345857.66 | Аналитический метод | 0.1 | - |
| 676 | 370208.40 | 1345827.29 | Аналитический метод | 0.1 | - |
| 677 | 370210.52 | 1345826.07 | Аналитический метод | 0.1 | - |

| 3. Сведения о характерных точках части (частей) границы объекта | | | | | |
|---|---------------|------------|--|---|---|
| Обозначение характерных точек части границы | Координаты, м | | Метод определения координат характерной точки | Средняя квадратическая погрешность положения характерной точки (Mt), м | Описание обозначения точки на местности (при наличии) |
| | X | Y | | | |
| 1 | 2 | 3 | 4 | 5 | 6 |
| 678 | 370213.08 | 1345823.38 | Аналитический метод | 0.1 | - |
| 679 | 370221.29 | 1345820.59 | Аналитический метод | 0.1 | - |
| 680 | 370224.62 | 1345819.35 | Аналитический метод | 0.1 | - |
| 681 | 370232.43 | 1345816.52 | Аналитический метод | 0.1 | - |
| 682 | 370232.86 | 1345816.34 | Аналитический метод | 0.1 | - |
| 683 | 370239.22 | 1345814.02 | Аналитический метод | 0.1 | - |
| 662 | 370249.90 | 1345810.18 | Аналитический метод | 0.1 | - |
| Часть 2 | | | | | |
| 684 | 371657.51 | 1336044.75 | Аналитический метод | 0.1 | - |
| 685 | 371688.50 | 1336072.50 | Аналитический метод | 0.1 | - |
| 686 | 371689.25 | 1336102.11 | Аналитический метод | 0.1 | - |
| 687 | 371685.43 | 1336097.49 | Аналитический метод | 0.1 | - |
| 688 | 371639.47 | 1336069.07 | Аналитический метод | 0.1 | - |
| 684 | 371657.51 | 1336044.75 | Аналитический метод | 0.1 | - |
| Часть 3 | | | | | |
| 689 | 371689.25 | 1336102.11 | Аналитический метод | 0.1 | - |
| 690 | 371712.43 | 1336130.18 | Аналитический метод | 0.1 | - |
| 691 | 371716.29 | 1336134.84 | Аналитический метод | 0.1 | - |
| 692 | 371749.13 | 1336174.61 | Аналитический метод | 0.1 | - |
| 693 | 371714.90 | 1336200.99 | Аналитический метод | 0.1 | - |
| 694 | 371697.18 | 1336175.36 | Аналитический метод | 0.1 | - |
| 695 | 371694.28 | 1336171.89 | Аналитический метод | 0.1 | - |
| 696 | 371686.68 | 1336178.18 | Аналитический метод | 0.1 | - |
| 697 | 371671.25 | 1336159.54 | Аналитический метод | 0.1 | - |
| 698 | 371679.26 | 1336152.91 | Аналитический метод | 0.1 | - |
| 699 | 371689.52 | 1336165.30 | Аналитический метод | 0.1 | - |

| 3. Сведения о характерных точках части (частей) границы объекта | | | | | |
|---|---------------|------------|--|---|---|
| Обозначение характерных точек части границы | Координаты, м | | Метод определения координат характерной точки | Средняя квадратическая погрешность положения характерной точки (Mt), м | Описание обозначения точки на местности (при наличии) |
| | X | Y | | | |
| 1 | 2 | 3 | 4 | 5 | 6 |
| 700 | 371692.41 | 1336163.01 | Аналитический метод | 0.1 | - |
| 701 | 371680.26 | 1336144.28 | Аналитический метод | 0.1 | - |
| 702 | 371673.77 | 1336145.78 | Аналитический метод | 0.1 | - |
| 703 | 371646.40 | 1336145.62 | Аналитический метод | 0.1 | - |
| 704 | 371659.40 | 1336127.54 | Аналитический метод | 0.1 | - |
| 689 | 371689.25 | 1336102.11 | Аналитический метод | 0.1 | - |
| Часть 4 | | | | | |
| 705 | 376519.89 | 1334403.20 | Аналитический метод | 0.1 | - |
| 706 | 376549.38 | 1334439.72 | Аналитический метод | 0.1 | - |
| 707 | 376556.30 | 1334448.29 | Аналитический метод | 0.1 | - |
| 708 | 376557.10 | 1334449.29 | Аналитический метод | 0.1 | - |
| 709 | 376518.21 | 1334518.71 | Аналитический метод | 0.1 | - |
| 710 | 376475.28 | 1334465.54 | Аналитический метод | 0.1 | - |
| 711 | 376474.15 | 1334466.45 | Аналитический метод | 0.1 | - |
| 712 | 376461.25 | 1334450.45 | Аналитический метод | 0.1 | - |
| 705 | 376519.89 | 1334403.20 | Аналитический метод | 0.1 | - |
| Часть 5 | | | | | |
| 713 | 377392.48 | 1335183.91 | Аналитический метод | 0.1 | - |
| 714 | 377401.08 | 1335197.32 | Аналитический метод | 0.1 | - |
| 715 | 377389.72 | 1335204.41 | Аналитический метод | 0.1 | - |
| 716 | 377380.18 | 1335210.60 | Аналитический метод | 0.1 | - |
| 717 | 377386.99 | 1335221.12 | Аналитический метод | 0.1 | - |
| 718 | 377384.06 | 1335223.03 | Аналитический метод | 0.1 | - |
| 719 | 377392.74 | 1335236.42 | Аналитический метод | 0.1 | - |
| 720 | 377381.74 | 1335243.57 | Аналитический метод | 0.1 | - |
| 721 | 377378.96 | 1335243.46 | Аналитический метод | 0.1 | - |

| 3. Сведения о характерных точках части (частей) границы объекта | | | | | |
|---|---------------|------------|--|---|---|
| Обозначение характерных точек части границы | Координаты, м | | Метод определения координат характерной точки | Средняя квадратическая погрешность положения характерной точки (Mt), м | Описание обозначения точки на местности (при наличии) |
| | X | Y | | | |
| 1 | 2 | 3 | 4 | 5 | 6 |
| 722 | 377373.32 | 1335241.76 | Аналитический метод | 0.1 | - |
| 723 | 377365.99 | 1335234.78 | Аналитический метод | 0.1 | - |
| 724 | 377349.93 | 1335211.59 | Аналитический метод | 0.1 | - |
| 713 | 377392.48 | 1335183.91 | Аналитический метод | 0.1 | - |
| Часть 6 | | | | | |
| 725 | 378706.20 | 1334934.48 | Аналитический метод | 0.1 | - |
| 726 | 378723.41 | 1334954.74 | Аналитический метод | 0.1 | - |
| 727 | 378737.19 | 1335006.15 | Аналитический метод | 0.1 | - |
| 728 | 378657.63 | 1335058.22 | Аналитический метод | 0.1 | - |
| 729 | 378608.82 | 1334983.66 | Аналитический метод | 0.1 | - |
| 730 | 378668.58 | 1334944.53 | Аналитический метод | 0.1 | - |
| 731 | 378697.15 | 1334936.88 | Аналитический метод | 0.1 | - |
| 725 | 378706.20 | 1334934.48 | Аналитический метод | 0.1 | - |
| Часть 7 | | | | | |
| 732 | 378950.80 | 1335288.07 | Аналитический метод | 0.1 | - |
| 733 | 378953.83 | 1335371.00 | Аналитический метод | 0.1 | - |
| 734 | 378980.22 | 1335371.04 | Аналитический метод | 0.1 | - |
| 735 | 378985.24 | 1335473.58 | Аналитический метод | 0.1 | - |
| 736 | 379024.51 | 1335482.51 | Аналитический метод | 0.1 | - |
| 737 | 379248.73 | 1335476.30 | Аналитический метод | 0.1 | - |
| 738 | 379238.85 | 1335514.53 | Аналитический метод | 0.1 | - |
| 739 | 379236.10 | 1335505.01 | Аналитический метод | 0.1 | - |
| 740 | 379163.19 | 1335506.70 | Аналитический метод | 0.1 | - |
| 741 | 379148.86 | 1335507.03 | Аналитический метод | 0.1 | - |
| 742 | 379112.81 | 1335507.87 | Аналитический метод | 0.1 | - |
| 743 | 379086.84 | 1335508.47 | Аналитический метод | 0.1 | - |

| 3. Сведения о характерных точках части (частей) границы объекта | | | | | |
|---|---------------|------------|--|---|---|
| Обозначение характерных точек части границы | Координаты, м | | Метод определения координат характерной точки | Средняя квадратическая погрешность положения характерной точки (Mt), м | Описание обозначения точки на местности (при наличии) |
| | X | Y | | | |
| 1 | 2 | 3 | 4 | 5 | 6 |
| 744 | 379063.78 | 1335509.01 | Аналитический метод | 0.1 | - |
| 745 | 379046.64 | 1335509.40 | Аналитический метод | 0.1 | - |
| 746 | 379047.43 | 1335523.48 | Аналитический метод | 0.1 | - |
| 747 | 379050.38 | 1335576.92 | Аналитический метод | 0.1 | - |
| 748 | 379025.57 | 1335618.39 | Аналитический метод | 0.1 | - |
| 749 | 378958.11 | 1335571.56 | Аналитический метод | 0.1 | - |
| 750 | 378867.95 | 1335548.24 | Аналитический метод | 0.1 | - |
| 751 | 378837.45 | 1335467.07 | Аналитический метод | 0.1 | - |
| 752 | 378834.59 | 1335395.23 | Аналитический метод | 0.1 | - |
| 753 | 378842.51 | 1335324.38 | Аналитический метод | 0.1 | - |
| 754 | 378842.22 | 1335303.58 | Аналитический метод | 0.1 | - |
| 755 | 378842.13 | 1335296.49 | Аналитический метод | 0.1 | - |
| 756 | 378841.46 | 1335289.16 | Аналитический метод | 0.1 | - |
| 732 | 378950.80 | 1335288.07 | Аналитический метод | 0.1 | - |
| Часть 8 | | | | | |
| 757 | 378376.46 | 1337581.97 | Аналитический метод | 0.1 | - |
| 758 | 378375.39 | 1337595.80 | Аналитический метод | 0.1 | - |
| 759 | 378371.90 | 1337615.82 | Аналитический метод | 0.1 | - |
| 760 | 378366.34 | 1337620.21 | Аналитический метод | 0.1 | - |
| 761 | 378338.50 | 1337617.25 | Аналитический метод | 0.1 | - |
| 762 | 378339.09 | 1337609.71 | Аналитический метод | 0.1 | - |
| 763 | 378340.68 | 1337574.13 | Аналитический метод | 0.1 | - |
| 764 | 378365.19 | 1337579.50 | Аналитический метод | 0.1 | - |
| 757 | 378376.46 | 1337581.97 | Аналитический метод | 0.1 | - |
| Часть 9 | | | | | |
| 765 | 380459.58 | 1337173.25 | Аналитический метод | 0.1 | - |

| 3. Сведения о характерных точках части (частей) границы объекта | | | | | |
|---|---------------|------------|--|---|---|
| Обозначение характерных точек части границы | Координаты, м | | Метод определения координат характерной точки | Средняя квадратическая погрешность положения характерной точки (Mt), м | Описание обозначения точки на местности (при наличии) |
| | X | Y | | | |
| 1 | 2 | 3 | 4 | 5 | 6 |
| 766 | 380473.12 | 1337279.66 | Аналитический метод | 0.1 | - |
| 767 | 380483.35 | 1337360.08 | Аналитический метод | 0.1 | - |
| 768 | 380484.87 | 1337371.97 | Аналитический метод | 0.1 | - |
| 769 | 380288.28 | 1337396.99 | Аналитический метод | 0.1 | - |
| 770 | 380262.97 | 1337198.28 | Аналитический метод | 0.1 | - |
| 765 | 380459.58 | 1337173.25 | Аналитический метод | 0.1 | - |
| Часть 10 | | | | | |
| 771 | 380829.42 | 1337445.92 | Аналитический метод | 0.1 | - |
| 772 | 380834.86 | 1337484.63 | Аналитический метод | 0.1 | - |
| 773 | 380783.31 | 1337491.29 | Аналитический метод | 0.1 | - |
| 774 | 380786.87 | 1337495.71 | Аналитический метод | 0.1 | - |
| 775 | 380790.01 | 1337519.33 | Аналитический метод | 0.1 | - |
| 776 | 380775.86 | 1337521.26 | Аналитический метод | 0.1 | - |
| 777 | 380773.37 | 1337522.80 | Аналитический метод | 0.1 | - |
| 778 | 380764.81 | 1337523.70 | Аналитический метод | 0.1 | - |
| 779 | 380760.43 | 1337537.09 | Аналитический метод | 0.1 | - |
| 780 | 380760.86 | 1337543.07 | Аналитический метод | 0.1 | - |
| 781 | 380736.66 | 1337548.62 | Аналитический метод | 0.1 | - |
| 782 | 380735.76 | 1337548.83 | Аналитический метод | 0.1 | - |
| 783 | 380721.20 | 1337552.23 | Аналитический метод | 0.1 | - |
| 784 | 380708.60 | 1337472.03 | Аналитический метод | 0.1 | - |
| 785 | 380774.48 | 1337454.28 | Аналитический метод | 0.1 | - |
| 786 | 380802.31 | 1337450.15 | Аналитический метод | 0.1 | - |
| 787 | 380815.83 | 1337448.07 | Аналитический метод | 0.1 | - |
| 771 | 380829.42 | 1337445.92 | Аналитический метод | 0.1 | - |
| Часть 11 | | | | | |

| 3. Сведения о характерных точках части (частей) границы объекта | | | | | |
|---|---------------|------------|--|---|---|
| Обозначение характерных точек части границы | Координаты, м | | Метод определения координат характерной точки | Средняя квадратическая погрешность положения характерной точки (Mt), м | Описание обозначения точки на местности (при наличии) |
| | X | Y | | | |
| 1 | 2 | 3 | 4 | 5 | 6 |
| 788 | 380828.05 | 1337596.94 | Аналитический метод | 0.1 | - |
| 789 | 380828.29 | 1337599.62 | Аналитический метод | 0.1 | - |
| 790 | 380828.98 | 1337607.65 | Аналитический метод | 0.1 | - |
| 791 | 380829.20 | 1337610.24 | Аналитический метод | 0.1 | - |
| 792 | 380829.57 | 1337614.47 | Аналитический метод | 0.1 | - |
| 793 | 380830.01 | 1337619.52 | Аналитический метод | 0.1 | - |
| 794 | 380815.88 | 1337620.74 | Аналитический метод | 0.1 | - |
| 795 | 380811.58 | 1337620.92 | Аналитический метод | 0.1 | - |
| 796 | 380810.54 | 1337621.00 | Аналитический метод | 0.1 | - |
| 797 | 380808.77 | 1337600.67 | Аналитический метод | 0.1 | - |
| 798 | 380808.59 | 1337598.63 | Аналитический метод | 0.1 | - |
| 799 | 380820.31 | 1337597.61 | Аналитический метод | 0.1 | - |
| 788 | 380828.05 | 1337596.94 | Аналитический метод | 0.1 | - |
| Часть 12 | | | | | |
| 800 | 379820.46 | 1340428.21 | Аналитический метод | 0.1 | - |
| 801 | 379821.44 | 1340428.18 | Аналитический метод | 0.1 | - |
| 802 | 379822.40 | 1340428.31 | Аналитический метод | 0.1 | - |
| 803 | 379823.33 | 1340428.59 | Аналитический метод | 0.1 | - |
| 804 | 379824.21 | 1340429.02 | Аналитический метод | 0.1 | - |
| 805 | 379825.00 | 1340429.59 | Аналитический метод | 0.1 | - |
| 806 | 379825.69 | 1340430.28 | Аналитический метод | 0.1 | - |
| 807 | 379826.26 | 1340431.07 | Аналитический метод | 0.1 | - |
| 808 | 379826.69 | 1340431.94 | Аналитический метод | 0.1 | - |
| 809 | 379826.98 | 1340432.87 | Аналитический метод | 0.1 | - |
| 810 | 379827.11 | 1340433.83 | Аналитический метод | 0.1 | - |
| 811 | 379827.09 | 1340434.80 | Аналитический метод | 0.1 | - |

| 3. Сведения о характерных точках части (частей) границы объекта | | | | | |
|---|---------------|------------|--|---|---|
| Обозначение характерных точек части границы | Координаты, м | | Метод определения координат характерной точки | Средняя квадратическая погрешность положения характерной точки (Mt), м | Описание обозначения точки на местности (при наличии) |
| | X | Y | | | |
| 1 | 2 | 3 | 4 | 5 | 6 |
| 812 | 379826.91 | 1340435.76 | Аналитический метод | 0.1 | - |
| 813 | 379811.42 | 1340492.17 | Аналитический метод | 0.1 | - |
| 814 | 379811.08 | 1340493.12 | Аналитический метод | 0.1 | - |
| 815 | 379808.02 | 1340501.46 | Аналитический метод | 0.1 | - |
| 816 | 379803.93 | 1340500.68 | Аналитический метод | 0.1 | - |
| 817 | 379733.46 | 1340487.24 | Аналитический метод | 0.1 | - |
| 818 | 379680.90 | 1340476.94 | Аналитический метод | 0.1 | - |
| 819 | 379655.34 | 1340471.93 | Аналитический метод | 0.1 | - |
| 820 | 379655.39 | 1340470.61 | Аналитический метод | 0.1 | - |
| 821 | 379654.75 | 1340462.18 | Аналитический метод | 0.1 | - |
| 822 | 379652.43 | 1340431.73 | Аналитический метод | 0.1 | - |
| 823 | 379647.37 | 1340402.98 | Аналитический метод | 0.1 | - |
| 824 | 379692.26 | 1340411.80 | Аналитический метод | 0.1 | - |
| 825 | 379769.27 | 1340426.95 | Аналитический метод | 0.1 | - |
| 826 | 379807.13 | 1340429.68 | Аналитический метод | 0.1 | - |
| 800 | 379820.46 | 1340428.21 | Аналитический метод | 0.1 | - |
| Часть 13 | | | | | |
| 827 | 379773.18 | 1340693.29 | Аналитический метод | 0.1 | - |
| 828 | 379759.83 | 1340769.19 | Аналитический метод | 0.1 | - |
| 829 | 379754.52 | 1340768.76 | Аналитический метод | 0.1 | - |
| 830 | 379746.44 | 1340809.48 | Аналитический метод | 0.1 | - |
| 831 | 379694.97 | 1340801.40 | Аналитический метод | 0.1 | - |
| 832 | 379681.49 | 1340757.72 | Аналитический метод | 0.1 | - |
| 833 | 379694.15 | 1340675.73 | Аналитический метод | 0.1 | - |
| 827 | 379773.18 | 1340693.29 | Аналитический метод | 0.1 | - |
| Часть 14 | | | | | |

| 3. Сведения о характерных точках части (частей) границы объекта | | | | | |
|---|---------------|------------|--|---|---|
| Обозначение характерных точек части границы | Координаты, м | | Метод определения координат характерной точки | Средняя квадратическая погрешность положения характерной точки (Mt), м | Описание обозначения точки на местности (при наличии) |
| | X | Y | | | |
| 1 | 2 | 3 | 4 | 5 | 6 |
| 834 | 379755.02 | 1340835.82 | Аналитический метод | 0.1 | - |
| 835 | 379761.40 | 1340836.85 | Аналитический метод | 0.1 | - |
| 836 | 379755.90 | 1340873.05 | Аналитический метод | 0.1 | - |
| 837 | 379747.90 | 1340877.55 | Аналитический метод | 0.1 | - |
| 838 | 379710.50 | 1340866.65 | Аналитический метод | 0.1 | - |
| 839 | 379708.50 | 1340865.45 | Аналитический метод | 0.1 | - |
| 840 | 379707.00 | 1340863.65 | Аналитический метод | 0.1 | - |
| 841 | 379706.60 | 1340860.95 | Аналитический метод | 0.1 | - |
| 842 | 379707.00 | 1340844.95 | Аналитический метод | 0.1 | - |
| 843 | 379703.19 | 1340828.03 | Аналитический метод | 0.1 | - |
| 834 | 379755.02 | 1340835.82 | Аналитический метод | 0.1 | - |
| Часть 15 | | | | | |
| 844 | 379758.90 | 1340894.75 | Аналитический метод | 0.1 | - |
| 845 | 379764.10 | 1340904.15 | Аналитический метод | 0.1 | - |
| 846 | 379759.30 | 1340942.45 | Аналитический метод | 0.1 | - |
| 847 | 379756.60 | 1340948.65 | Аналитический метод | 0.1 | - |
| 848 | 379747.00 | 1340962.65 | Аналитический метод | 0.1 | - |
| 849 | 379736.40 | 1340961.85 | Аналитический метод | 0.1 | - |
| 850 | 379729.32 | 1340946.22 | Аналитический метод | 0.1 | - |
| 851 | 379727.33 | 1340943.26 | Аналитический метод | 0.1 | - |
| 852 | 379725.82 | 1340939.42 | Аналитический метод | 0.1 | - |
| 853 | 379732.91 | 1340903.06 | Аналитический метод | 0.1 | - |
| 854 | 379733.90 | 1340897.55 | Аналитический метод | 0.1 | - |
| 855 | 379742.90 | 1340898.55 | Аналитический метод | 0.1 | - |
| 856 | 379743.10 | 1340892.85 | Аналитический метод | 0.1 | - |
| 844 | 379758.90 | 1340894.75 | Аналитический метод | 0.1 | - |

| 3. Сведения о характерных точках части (частей) границы объекта | | | | | |
|---|---------------|------------|--|---|---|
| Обозначение характерных точек части границы | Координаты, м | | Метод определения координат характерной точки | Средняя квадратическая погрешность положения характерной точки (Mt), м | Описание обозначения точки на местности (при наличии) |
| | X | Y | | | |
| 1 | 2 | 3 | 4 | 5 | 6 |
| Часть 16 | | | | | |
| 857 | 379957.05 | 1340929.75 | Аналитический метод | 0.1 | - |
| 858 | 379957.15 | 1340935.28 | Аналитический метод | 0.1 | - |
| 859 | 379956.62 | 1340961.11 | Аналитический метод | 0.1 | - |
| 860 | 379975.50 | 1340961.24 | Аналитический метод | 0.1 | - |
| 861 | 379975.47 | 1340966.84 | Аналитический метод | 0.1 | - |
| 862 | 379980.85 | 1340966.94 | Аналитический метод | 0.1 | - |
| 863 | 379978.85 | 1341003.95 | Аналитический метод | 0.1 | - |
| 864 | 379958.85 | 1341003.85 | Аналитический метод | 0.1 | - |
| 865 | 379951.45 | 1341002.75 | Аналитический метод | 0.1 | - |
| 866 | 379944.05 | 1341001.55 | Аналитический метод | 0.1 | - |
| 867 | 379935.45 | 1341000.45 | Аналитический метод | 0.1 | - |
| 868 | 379929.39 | 1340999.32 | Аналитический метод | 0.1 | - |
| 869 | 379928.07 | 1340956.53 | Аналитический метод | 0.1 | - |
| 870 | 379909.05 | 1340952.31 | Аналитический метод | 0.1 | - |
| 871 | 379920.60 | 1340931.05 | Аналитический метод | 0.1 | - |
| 872 | 379922.05 | 1340929.60 | Аналитический метод | 0.1 | - |
| 873 | 379924.15 | 1340928.75 | Аналитический метод | 0.1 | - |
| 857 | 379957.05 | 1340929.75 | Аналитический метод | 0.1 | - |
| Часть 17 | | | | | |
| 874 | 384710.73 | 1336873.07 | Аналитический метод | 0.1 | - |
| 875 | 384709.17 | 1336880.76 | Аналитический метод | 0.1 | - |
| 876 | 384698.40 | 1336933.96 | Аналитический метод | 0.1 | - |
| 877 | 384622.20 | 1336918.08 | Аналитический метод | 0.1 | - |
| 878 | 384627.70 | 1336888.42 | Аналитический метод | 0.1 | - |
| 879 | 384624.01 | 1336884.70 | Аналитический метод | 0.1 | - |

| 3. Сведения о характерных точках части (частей) границы объекта | | | | | |
|---|---------------|------------|--|---|---|
| Обозначение характерных точек части границы | Координаты, м | | Метод определения координат характерной точки | Средняя квадратическая погрешность положения характерной точки (Mt), м | Описание обозначения точки на местности (при наличии) |
| | X | Y | | | |
| 1 | 2 | 3 | 4 | 5 | 6 |
| 880 | 384626.91 | 1336875.46 | Аналитический метод | 0.1 | - |
| 881 | 384628.74 | 1336872.12 | Аналитический метод | 0.1 | - |
| 882 | 384632.73 | 1336872.09 | Аналитический метод | 0.1 | - |
| 883 | 384636.40 | 1336857.33 | Аналитический метод | 0.1 | - |
| 874 | 384710.73 | 1336873.07 | Аналитический метод | 0.1 | - |
| Часть 18 | | | | | |
| 884 | 384869.66 | 1336752.10 | Аналитический метод | 0.1 | - |
| 885 | 384856.20 | 1336782.62 | Аналитический метод | 0.1 | - |
| 886 | 384852.08 | 1336781.21 | Аналитический метод | 0.1 | - |
| 887 | 384838.70 | 1336814.65 | Аналитический метод | 0.1 | - |
| 888 | 384804.15 | 1336803.89 | Аналитический метод | 0.1 | - |
| 889 | 384803.85 | 1336803.79 | Аналитический метод | 0.1 | - |
| 890 | 384797.57 | 1336801.77 | Аналитический метод | 0.1 | - |
| 891 | 384800.09 | 1336791.71 | Аналитический метод | 0.1 | - |
| 892 | 384786.36 | 1336788.28 | Аналитический метод | 0.1 | - |
| 893 | 384787.70 | 1336782.30 | Аналитический метод | 0.1 | - |
| 894 | 384776.80 | 1336779.95 | Аналитический метод | 0.1 | - |
| 895 | 384780.82 | 1336767.08 | Аналитический метод | 0.1 | - |
| 896 | 384761.06 | 1336763.18 | Аналитический метод | 0.1 | - |
| 897 | 384756.84 | 1336759.86 | Аналитический метод | 0.1 | - |
| 898 | 384746.28 | 1336757.84 | Аналитический метод | 0.1 | - |
| 899 | 384750.99 | 1336726.78 | Аналитический метод | 0.1 | - |
| 900 | 384757.61 | 1336694.52 | Аналитический метод | 0.1 | - |
| 884 | 384869.66 | 1336752.10 | Аналитический метод | 0.1 | - |
| Часть 19 | | | | | |
| 901 | 385112.82 | 1336591.21 | Аналитический метод | 0.1 | - |

| 3. Сведения о характерных точках части (частей) границы объекта | | | | | |
|---|---------------|------------|--|---|---|
| Обозначение характерных точек части границы | Координаты, м | | Метод определения координат характерной точки | Средняя квадратическая погрешность положения характерной точки (Mt), м | Описание обозначения точки на местности (при наличии) |
| | X | Y | | | |
| 1 | 2 | 3 | 4 | 5 | 6 |
| 902 | 385205.93 | 1336627.67 | Аналитический метод | 0.1 | - |
| 903 | 385177.82 | 1336666.94 | Аналитический метод | 0.1 | - |
| 904 | 385171.87 | 1336676.10 | Аналитический метод | 0.1 | - |
| 905 | 385154.03 | 1336730.19 | Аналитический метод | 0.1 | - |
| 906 | 385124.61 | 1336748.82 | Аналитический метод | 0.1 | - |
| 907 | 385101.08 | 1336836.63 | Аналитический метод | 0.1 | - |
| 908 | 385064.39 | 1336817.83 | Аналитический метод | 0.1 | - |
| 909 | 385059.20 | 1336813.99 | Аналитический метод | 0.1 | - |
| 910 | 385042.60 | 1336801.85 | Аналитический метод | 0.1 | - |
| 911 | 385007.94 | 1336776.16 | Аналитический метод | 0.1 | - |
| 912 | 385000.31 | 1336770.40 | Аналитический метод | 0.1 | - |
| 913 | 384942.02 | 1336738.77 | Аналитический метод | 0.1 | - |
| 914 | 384943.14 | 1336736.63 | Аналитический метод | 0.1 | - |
| 915 | 384962.03 | 1336700.54 | Аналитический метод | 0.1 | - |
| 916 | 384978.61 | 1336668.87 | Аналитический метод | 0.1 | - |
| 917 | 384990.37 | 1336646.81 | Аналитический метод | 0.1 | - |
| 918 | 385002.78 | 1336625.10 | Аналитический метод | 0.1 | - |
| 919 | 385015.20 | 1336603.40 | Аналитический метод | 0.1 | - |
| 920 | 385016.78 | 1336600.64 | Аналитический метод | 0.1 | - |
| 921 | 385036.12 | 1336566.82 | Аналитический метод | 0.1 | - |
| 922 | 385102.21 | 1336602.54 | Аналитический метод | 0.1 | - |
| 923 | 385083.90 | 1336635.78 | Аналитический метод | 0.1 | - |
| 924 | 385088.53 | 1336638.08 | Аналитический метод | 0.1 | - |
| 901 | 385112.82 | 1336591.21 | Аналитический метод | 0.1 | - |
| Часть 20 | | | | | |
| 925 | 395411.47 | 1347549.95 | Аналитический метод | 0.1 | - |

| 3. Сведения о характерных точках части (частей) границы объекта | | | | | |
|---|---------------|------------|--|---|---|
| Обозначение характерных точек части границы | Координаты, м | | Метод определения координат характерной точки | Средняя квадратическая погрешность положения характерной точки (Mt), м | Описание обозначения точки на местности (при наличии) |
| | X | Y | | | |
| 1 | 2 | 3 | 4 | 5 | 6 |
| 926 | 395409.02 | 1347582.68 | Аналитический метод | 0.1 | - |
| 927 | 395406.69 | 1347625.86 | Аналитический метод | 0.1 | - |
| 928 | 395405.46 | 1347655.84 | Аналитический метод | 0.1 | - |
| 929 | 395393.53 | 1347656.15 | Аналитический метод | 0.1 | - |
| 930 | 395321.17 | 1347660.97 | Аналитический метод | 0.1 | - |
| 931 | 395317.77 | 1347661.82 | Аналитический метод | 0.1 | - |
| 932 | 395314.97 | 1347662.82 | Аналитический метод | 0.1 | - |
| 933 | 395312.37 | 1347663.92 | Аналитический метод | 0.1 | - |
| 934 | 395310.82 | 1347665.02 | Аналитический метод | 0.1 | - |
| 935 | 395311.27 | 1347649.12 | Аналитический метод | 0.1 | - |
| 936 | 395283.91 | 1347648.36 | Аналитический метод | 0.1 | - |
| 937 | 395284.25 | 1347638.71 | Аналитический метод | 0.1 | - |
| 938 | 395256.78 | 1347638.18 | Аналитический метод | 0.1 | - |
| 939 | 395249.46 | 1347638.02 | Аналитический метод | 0.1 | - |
| 940 | 395249.53 | 1347624.08 | Аналитический метод | 0.1 | - |
| 941 | 395235.27 | 1347620.88 | Аналитический метод | 0.1 | - |
| 942 | 395271.68 | 1347577.27 | Аналитический метод | 0.1 | - |
| 943 | 395277.02 | 1347572.17 | Аналитический метод | 0.1 | - |
| 944 | 395294.32 | 1347555.77 | Аналитический метод | 0.1 | - |
| 945 | 395305.92 | 1347545.02 | Аналитический метод | 0.1 | - |
| 946 | 395308.67 | 1347542.62 | Аналитический метод | 0.1 | - |
| 947 | 395310.32 | 1347541.66 | Аналитический метод | 0.1 | - |
| 948 | 395311.74 | 1347541.47 | Аналитический метод | 0.1 | - |
| 925 | 395411.47 | 1347549.95 | Аналитический метод | 0.1 | - |
| Часть 21 | | | | | |
| 949 | 395535.32 | 1347594.41 | Аналитический метод | 0.1 | - |

| 3. Сведения о характерных точках части (частей) границы объекта | | | | | |
|---|---------------|------------|--|---|---|
| Обозначение характерных точек части границы | Координаты, м | | Метод определения координат характерной точки | Средняя квадратическая погрешность положения характерной точки (Mt), м | Описание обозначения точки на местности (при наличии) |
| | X | Y | | | |
| 1 | 2 | 3 | 4 | 5 | 6 |
| 950 | 395541.21 | 1347594.96 | Аналитический метод | 0.1 | - |
| 951 | 395541.78 | 1347584.38 | Аналитический метод | 0.1 | - |
| 952 | 395542.37 | 1347573.53 | Аналитический метод | 0.1 | - |
| 953 | 395542.97 | 1347562.62 | Аналитический метод | 0.1 | - |
| 954 | 395536.58 | 1347562.27 | Аналитический метод | 0.1 | - |
| 955 | 395505.07 | 1347560.55 | Аналитический метод | 0.1 | - |
| 956 | 395503.96 | 1347562.71 | Аналитический метод | 0.1 | - |
| 957 | 395502.08 | 1347573.80 | Аналитический метод | 0.1 | - |
| 958 | 395498.99 | 1347592.57 | Аналитический метод | 0.1 | - |
| 949 | 395535.32 | 1347594.41 | Аналитический метод | 0.1 | - |
| Часть 22 | | | | | |
| 959 | 395267.00 | 1347796.14 | Аналитический метод | 0.1 | - |
| 960 | 395265.53 | 1347816.04 | Аналитический метод | 0.1 | - |
| 961 | 395265.18 | 1347822.13 | Аналитический метод | 0.1 | - |
| 962 | 395239.14 | 1347820.92 | Аналитический метод | 0.1 | - |
| 963 | 395232.33 | 1347820.60 | Аналитический метод | 0.1 | - |
| 964 | 395232.27 | 1347813.60 | Аналитический метод | 0.1 | - |
| 965 | 395233.27 | 1347799.95 | Аналитический метод | 0.1 | - |
| 966 | 395233.73 | 1347793.69 | Аналитический метод | 0.1 | - |
| 967 | 395259.65 | 1347795.54 | Аналитический метод | 0.1 | - |
| 959 | 395267.00 | 1347796.14 | Аналитический метод | 0.1 | - |
| Часть 23 | | | | | |
| 968 | 401460.80 | 1348085.98 | Аналитический метод | 0.1 | - |
| 969 | 401488.34 | 1348162.37 | Аналитический метод | 0.1 | - |
| 970 | 401472.69 | 1348169.37 | Аналитический метод | 0.1 | - |
| 971 | 401447.31 | 1348176.53 | Аналитический метод | 0.1 | - |

| 3. Сведения о характерных точках части (частей) границы объекта | | | | | |
|---|---------------|------------|--|---|---|
| Обозначение характерных точек части границы | Координаты, м | | Метод определения координат характерной точки | Средняя квадратическая погрешность положения характерной точки (Mt), м | Описание обозначения точки на местности (при наличии) |
| | X | Y | | | |
| 1 | 2 | 3 | 4 | 5 | 6 |
| 972 | 401458.97 | 1348217.01 | Аналитический метод | 0.1 | - |
| 973 | 401486.65 | 1348210.02 | Аналитический метод | 0.1 | - |
| 974 | 401485.47 | 1348200.72 | Аналитический метод | 0.1 | - |
| 975 | 401482.97 | 1348199.21 | Аналитический метод | 0.1 | - |
| 976 | 401483.48 | 1348198.35 | Аналитический метод | 0.1 | - |
| 977 | 401485.39 | 1348199.50 | Аналитический метод | 0.1 | - |
| 978 | 401484.72 | 1348193.93 | Аналитический метод | 0.1 | - |
| 979 | 401498.65 | 1348190.96 | Аналитический метод | 0.1 | - |
| 980 | 401525.58 | 1348265.64 | Аналитический метод | 0.1 | - |
| 981 | 401536.86 | 1348261.57 | Аналитический метод | 0.1 | - |
| 982 | 401564.68 | 1348338.71 | Аналитический метод | 0.1 | - |
| 983 | 401585.77 | 1348379.29 | Аналитический метод | 0.1 | - |
| 984 | 401611.70 | 1348443.65 | Аналитический метод | 0.1 | - |
| 985 | 401543.82 | 1348470.06 | Аналитический метод | 0.1 | - |
| 986 | 401511.54 | 1348452.88 | Аналитический метод | 0.1 | - |
| 987 | 401480.01 | 1348369.24 | Аналитический метод | 0.1 | - |
| 988 | 401461.98 | 1348374.37 | Аналитический метод | 0.1 | - |
| 989 | 401413.87 | 1348293.00 | Аналитический метод | 0.1 | - |
| 990 | 401397.48 | 1348284.52 | Аналитический метод | 0.1 | - |
| 991 | 401381.66 | 1348288.32 | Аналитический метод | 0.1 | - |
| 992 | 401380.66 | 1348293.36 | Аналитический метод | 0.1 | - |
| 993 | 401295.31 | 1348317.32 | Аналитический метод | 0.1 | - |
| 994 | 401295.06 | 1348316.58 | Аналитический метод | 0.1 | - |
| 995 | 401244.51 | 1348164.10 | Аналитический метод | 0.1 | - |
| 996 | 401312.98 | 1348141.85 | Аналитический метод | 0.1 | - |
| 997 | 401311.01 | 1348135.77 | Аналитический метод | 0.1 | - |

| 3. Сведения о характерных точках части (частей) границы объекта | | | | | |
|---|---------------|------------|--|---|---|
| Обозначение характерных точек части границы | Координаты, м | | Метод определения координат характерной точки | Средняя квадратическая погрешность положения характерной точки (Mt), м | Описание обозначения точки на местности (при наличии) |
| | X | Y | | | |
| 1 | 2 | 3 | 4 | 5 | 6 |
| 998 | 401421.33 | 1348098.97 | Аналитический метод | 0.1 | - |
| 968 | 401460.80 | 1348085.98 | Аналитический метод | 0.1 | - |
| Часть 24 | | | | | |
| 999 | 376194.30 | 1335984.00 | Аналитический метод | 0.1 | - |
| 1000 | 376151.67 | 1336231.46 | Аналитический метод | 0.1 | - |
| 1001 | 376022.71 | 1336453.67 | Аналитический метод | 0.1 | - |
| 1002 | 376022.71 | 1336625.71 | Аналитический метод | 0.1 | - |
| 1003 | 376019.29 | 1336694.91 | Аналитический метод | 0.1 | - |
| 1004 | 375976.53 | 1336623.74 | Аналитический метод | 0.1 | - |
| 1005 | 375940.23 | 1336529.83 | Аналитический метод | 0.1 | - |
| 1006 | 375920.56 | 1336430.94 | Аналитический метод | 0.1 | - |
| 1007 | 375915.53 | 1336312.51 | Аналитический метод | 0.1 | - |
| 1008 | 375912.67 | 1336013.70 | Аналитический метод | 0.1 | - |
| 999 | 376194.30 | 1335984.00 | Аналитический метод | 0.1 | - |
| Часть 25 | | | | | |
| 1009 | 378180.24 | 1334718.87 | Аналитический метод | 0.1 | - |
| 1010 | 378137.82 | 1334743.29 | Аналитический метод | 0.1 | - |
| 1011 | 378105.95 | 1334756.26 | Аналитический метод | 0.1 | - |
| 1012 | 378082.74 | 1334750.09 | Аналитический метод | 0.1 | - |
| 1013 | 378069.87 | 1334684.62 | Аналитический метод | 0.1 | - |
| 1014 | 377981.72 | 1334713.57 | Аналитический метод | 0.1 | - |
| 1015 | 377977.65 | 1334702.28 | Аналитический метод | 0.1 | - |
| 1016 | 377975.83 | 1334697.22 | Аналитический метод | 0.1 | - |
| 1017 | 377967.99 | 1334695.39 | Аналитический метод | 0.1 | - |
| 1018 | 377926.05 | 1334673.24 | Аналитический метод | 0.1 | - |
| 1019 | 377897.71 | 1334658.28 | Аналитический метод | 0.1 | - |

| 3. Сведения о характерных точках части (частей) границы объекта | | | | | |
|---|---------------|------------|--|---|---|
| Обозначение характерных точек части границы | Координаты, м | | Метод определения координат характерной точки | Средняя квадратическая погрешность положения характерной точки (Mt), м | Описание обозначения точки на местности (при наличии) |
| | X | Y | | | |
| 1 | 2 | 3 | 4 | 5 | 6 |
| 1020 | 377892.89 | 1334655.73 | Аналитический метод | 0.1 | - |
| 1021 | 377854.33 | 1334635.36 | Аналитический метод | 0.1 | - |
| 1022 | 377834.01 | 1334624.63 | Аналитический метод | 0.1 | - |
| 1023 | 377784.85 | 1334598.68 | Аналитический метод | 0.1 | - |
| 1024 | 377761.83 | 1334613.41 | Аналитический метод | 0.1 | - |
| 1025 | 377765.47 | 1334618.79 | Аналитический метод | 0.1 | - |
| 1026 | 377754.52 | 1334626.63 | Аналитический метод | 0.1 | - |
| 1027 | 377752.82 | 1334627.69 | Аналитический метод | 0.1 | - |
| 1028 | 377750.96 | 1334628.43 | Аналитический метод | 0.1 | - |
| 1029 | 377748.99 | 1334628.73 | Аналитический метод | 0.1 | - |
| 1030 | 377746.99 | 1334628.75 | Аналитический метод | 0.1 | - |
| 1031 | 377745.04 | 1334628.31 | Аналитический метод | 0.1 | - |
| 1032 | 377743.19 | 1334627.54 | Аналитический метод | 0.1 | - |
| 1033 | 377705.75 | 1334607.79 | Аналитический метод | 0.1 | - |
| 1034 | 377694.45 | 1334554.01 | Аналитический метод | 0.1 | - |
| 1035 | 377689.12 | 1334545.74 | Аналитический метод | 0.1 | - |
| 1036 | 377663.21 | 1334531.82 | Аналитический метод | 0.1 | - |
| 1037 | 377660.70 | 1334530.47 | Аналитический метод | 0.1 | - |
| 1038 | 377555.20 | 1334485.42 | Аналитический метод | 0.1 | - |
| 1039 | 377521.32 | 1334470.94 | Аналитический метод | 0.1 | - |
| 1040 | 377589.42 | 1334424.42 | Аналитический метод | 0.1 | - |
| 1041 | 377631.47 | 1334395.69 | Аналитический метод | 0.1 | - |
| 1042 | 377669.26 | 1334369.68 | Аналитический метод | 0.1 | - |
| 1043 | 377712.88 | 1334339.65 | Аналитический метод | 0.1 | - |
| 1044 | 377766.26 | 1334306.39 | Аналитический метод | 0.1 | - |
| 1045 | 377795.85 | 1334350.34 | Аналитический метод | 0.1 | - |

| 3. Сведения о характерных точках части (частей) границы объекта | | | | | |
|---|---------------|------------|--|---|---|
| Обозначение характерных точек части границы | Координаты, м | | Метод определения координат характерной точки | Средняя квадратическая погрешность положения характерной точки (Mt), м | Описание обозначения точки на местности (при наличии) |
| | X | Y | | | |
| 1 | 2 | 3 | 4 | 5 | 6 |
| 1046 | 377811.60 | 1334373.73 | Аналитический метод | 0.1 | - |
| 1047 | 377815.68 | 1334379.79 | Аналитический метод | 0.1 | - |
| 1048 | 377834.83 | 1334408.23 | Аналитический метод | 0.1 | - |
| 1049 | 377852.96 | 1334435.16 | Аналитический метод | 0.1 | - |
| 1050 | 377857.91 | 1334442.51 | Аналитический метод | 0.1 | - |
| 1051 | 377880.11 | 1334475.49 | Аналитический метод | 0.1 | - |
| 1052 | 377886.06 | 1334484.31 | Аналитический метод | 0.1 | - |
| 1053 | 377902.31 | 1334508.46 | Аналитический метод | 0.1 | - |
| 1054 | 377924.95 | 1334542.09 | Аналитический метод | 0.1 | - |
| 1055 | 377946.16 | 1334573.57 | Аналитический метод | 0.1 | - |
| 1056 | 377947.02 | 1334574.87 | Аналитический метод | 0.1 | - |
| 1057 | 377969.38 | 1334608.07 | Аналитический метод | 0.1 | - |
| 1058 | 377979.75 | 1334623.47 | Аналитический метод | 0.1 | - |
| 1059 | 377991.04 | 1334640.23 | Аналитический метод | 0.1 | - |
| 1060 | 378004.97 | 1334660.92 | Аналитический метод | 0.1 | - |
| 1061 | 378018.90 | 1334681.61 | Аналитический метод | 0.1 | - |
| 1062 | 378054.43 | 1334669.42 | Аналитический метод | 0.1 | - |
| 1063 | 378066.14 | 1334665.64 | Аналитический метод | 0.1 | - |
| 1064 | 378151.61 | 1334628.24 | Аналитический метод | 0.1 | - |
| 1065 | 378159.44 | 1334639.36 | Аналитический метод | 0.1 | - |
| 1066 | 378176.70 | 1334663.88 | Аналитический метод | 0.1 | - |
| 1067 | 378205.46 | 1334704.75 | Аналитический метод | 0.1 | - |
| 1009 | 378180.24 | 1334718.87 | Аналитический метод | 0.1 | - |
| Часть 26 | | | | | |
| 1068 | 377611.97 | 1335341.04 | Аналитический метод | 0.1 | - |
| 1069 | 377594.92 | 1335322.76 | Аналитический метод | 0.1 | - |

| 3. Сведения о характерных точках части (частей) границы объекта | | | | | |
|---|---------------|------------|--|---|---|
| Обозначение характерных точек части границы | Координаты, м | | Метод определения координат характерной точки | Средняя квадратическая погрешность положения характерной точки (Mt), м | Описание обозначения точки на местности (при наличии) |
| | X | Y | | | |
| 1 | 2 | 3 | 4 | 5 | 6 |
| 1070 | 377666.74 | 1335276.85 | Аналитический метод | 0.1 | - |
| 1071 | 377670.22 | 1335274.63 | Аналитический метод | 0.1 | - |
| 1072 | 377679.31 | 1335268.82 | Аналитический метод | 0.1 | - |
| 1073 | 377695.38 | 1335258.55 | Аналитический метод | 0.1 | - |
| 1074 | 377719.60 | 1335243.07 | Аналитический метод | 0.1 | - |
| 1075 | 377744.48 | 1335236.15 | Аналитический метод | 0.1 | - |
| 1076 | 377763.14 | 1335234.25 | Аналитический метод | 0.1 | - |
| 1077 | 377771.70 | 1335253.09 | Аналитический метод | 0.1 | - |
| 1078 | 377796.53 | 1335309.81 | Аналитический метод | 0.1 | - |
| 1079 | 377804.22 | 1335327.39 | Аналитический метод | 0.1 | - |
| 1080 | 377822.96 | 1335370.20 | Аналитический метод | 0.1 | - |
| 1081 | 377850.59 | 1335346.04 | Аналитический метод | 0.1 | - |
| 1082 | 377896.91 | 1335306.05 | Аналитический метод | 0.1 | - |
| 1083 | 378022.93 | 1335189.92 | Аналитический метод | 0.1 | - |
| 1084 | 378033.50 | 1335177.78 | Аналитический метод | 0.1 | - |
| 1085 | 378040.64 | 1335185.53 | Аналитический метод | 0.1 | - |
| 1086 | 378047.02 | 1335192.45 | Аналитический метод | 0.1 | - |
| 1087 | 378061.73 | 1335178.90 | Аналитический метод | 0.1 | - |
| 1088 | 378070.96 | 1335190.76 | Аналитический метод | 0.1 | - |
| 1089 | 378089.81 | 1335215.36 | Аналитический метод | 0.1 | - |
| 1090 | 378105.35 | 1335236.51 | Аналитический метод | 0.1 | - |
| 1091 | 378039.61 | 1335284.95 | Аналитический метод | 0.1 | - |
| 1092 | 378034.37 | 1335288.94 | Аналитический метод | 0.1 | - |
| 1093 | 377946.29 | 1335361.86 | Аналитический метод | 0.1 | - |
| 1094 | 377890.79 | 1335407.81 | Аналитический метод | 0.1 | - |
| 1095 | 377890.02 | 1335408.44 | Аналитический метод | 0.1 | - |

3. Сведения о характерных точках части (частей) границы объекта

| Обозначение характерных точек части границы | Координаты, м | | Метод определения координат характерной точки | Средняя квадратическая погрешность положения характерной точки (Mt), м | Описание обозначения точки на местности (при наличии) |
|---|---------------|------------|--|---|---|
| | X | Y | | | |
| 1 | 2 | 3 | 4 | 5 | 6 |
| 1096 | 377863.03 | 1335430.75 | Аналитический метод | 0.1 | - |
| 1097 | 377824.64 | 1335462.48 | Аналитический метод | 0.1 | - |
| 1098 | 377823.95 | 1335461.68 | Аналитический метод | 0.1 | - |
| 1099 | 377799.66 | 1335432.93 | Аналитический метод | 0.1 | - |
| 1100 | 377799.03 | 1335432.18 | Аналитический метод | 0.1 | - |
| 1101 | 377797.08 | 1335429.87 | Аналитический метод | 0.1 | - |
| 1102 | 377795.16 | 1335427.60 | Аналитический метод | 0.1 | - |
| 1103 | 377766.04 | 1335393.12 | Аналитический метод | 0.1 | - |
| 1104 | 377759.89 | 1335399.64 | Аналитический метод | 0.1 | - |
| 1105 | 377747.89 | 1335412.37 | Аналитический метод | 0.1 | - |
| 1106 | 377690.21 | 1335473.54 | Аналитический метод | 0.1 | - |
| 1107 | 377656.24 | 1335416.00 | Аналитический метод | 0.1 | - |
| 1108 | 377652.33 | 1335409.39 | Аналитический метод | 0.1 | - |
| 1109 | 377651.85 | 1335408.58 | Аналитический метод | 0.1 | - |
| 1110 | 377640.44 | 1335389.25 | Аналитический метод | 0.1 | - |
| 1111 | 377622.26 | 1335358.46 | Аналитический метод | 0.1 | - |
| 1112 | 377619.05 | 1335353.03 | Аналитический метод | 0.1 | - |
| 1068 | 377611.97 | 1335341.04 | Аналитический метод | 0.1 | - |

Раздел 3

Сведения о местоположении измененных (уточненных) границ объекта

1. Система координат -

2. Сведения о характерных точках границ объекта

| Обозначение характерных точек границ | Существующие координаты, м | | Измененные (уточненные) координаты, м | | Метод определения координат характерной точки | Средняя квадратическая погрешность положения характерной точки (M _t), м | Описание обозначения точки на местности (при наличии) |
|--------------------------------------|----------------------------|---|---------------------------------------|---|---|---|---|
| | X | Y | X | Y | | | |
| 1 | 2 | 3 | 4 | 5 | 6 | 7 | 8 |
| - | - | - | - | - | - | - | |

3. Сведения о характерных точках части (частей) границы объекта

| Обозначение характерных точек части границы | Существующие координаты, м | | Измененные (уточненные) координаты, м | | Метод определения координат характерной точки | Средняя квадратическая погрешность положения характерной точки (M _t), м | Описание обозначения точки на местности (при наличии) |
|---|----------------------------|---|---------------------------------------|---|---|---|---|
| | X | Y | X | Y | | | |
| 1 | 2 | 3 | 4 | 5 | 6 | 7 | 8 |
| - | - | - | - | - | - | - | |

Обзорная схема территориальной зоны ОД-2

Тер. зона 3 (23)  Выносной лист 11

Тер. зона 3 (21)
Тер. зона 3 (20)  Тер. зона 3 (22)
Выносной лист 10

Выносной лист 9
Тер. зона 3 (19)  Тер. зона 3 (18)
Тер. зона 3 (17)

Тер. зона 3 (11)
Тер. зона 3 (10)  Выносной лист 7
Тер. зона 3 (9)
Тер. зона 3 (7)  Выносной лист 5
Тер. зона 3 (6)
Тер. зона 3 (25)  Выносной лист 6
Тер. зона 3 (26) Тер. зона 3 (8)
Тер. зона 3 (5)
Тер. зона 3 (4)  Выносной лист 3
Тер. зона 3 (24)  Выносной лист 12

Выносной лист 4

Выносной лист 2
Тер. зона 3 (2)  Тер. зона 3 (3)

Выносной лист 1
Тер. зона 3 (1) 

Масштаб 1:100000

Условные обозначения

Тер. зона 1 (1) - Территориальная зона Тер. зона 1
— - Граница территориальной зоны

Подпись Кышев



Дата " 13 " 12 2020 г.

Место для оттиска печати (при наличии) лица, составившего описание местоположения границ объекта

Раздел 4

План границ объекта

Выносной лист 1

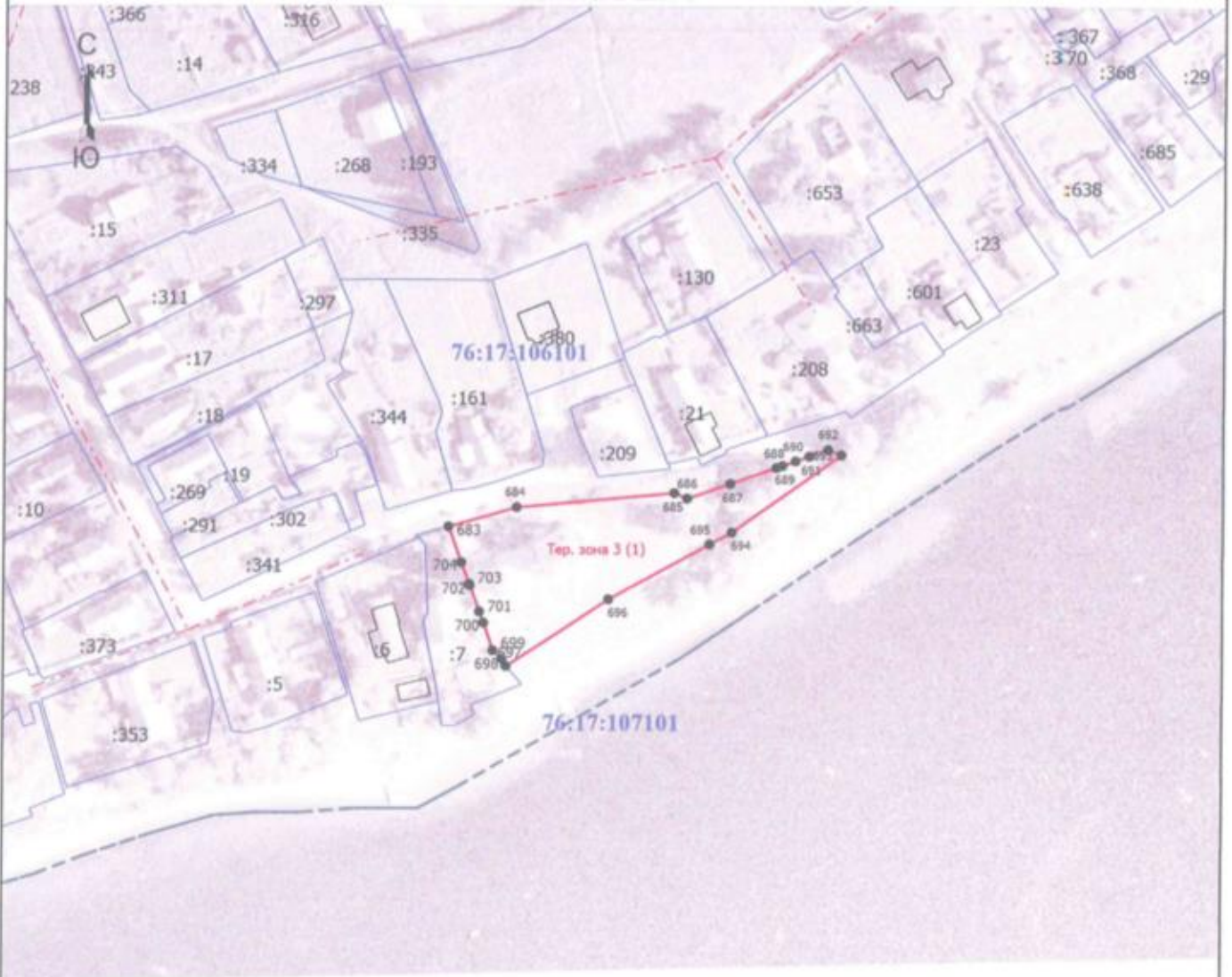

Масштаб 1:2000

Условные обозначения

- - Характерная точка границы, сведения о которой позволяют однозначно определить ее положение на местности
- 1 - Обозначение новой характерной точки
- (red) - Граница территориальной зоны
- :227 - Cadastral number of the land plot
- (solid) - Boundary of the land plot
- (dashed) - Boundary of the cadastral quarter
- 76:17:107101 - Number of the cadastral quarter

Подпись

Кузнец



Дата " 13 " 12 2020 г.

Место для оттиска печати (при наличии) _____

Раздел 4

План границ объекта

Выносной лист 2

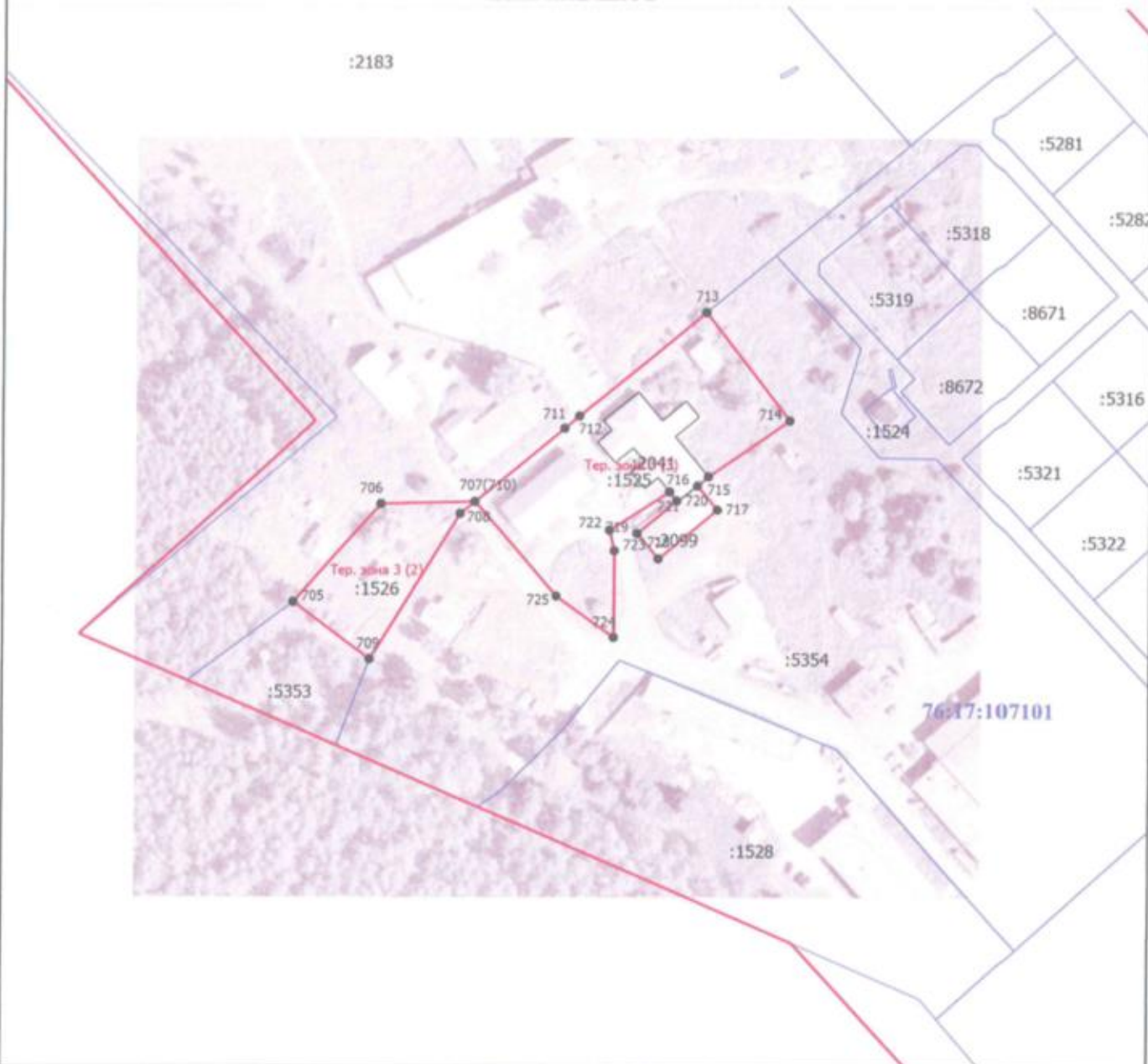

Масштаб 1:2000

Условные обозначения

- - Характерная точка границы, сведения о которой позволяют однозначно определить ее положение на местности
- 1 - Обозначение новой характерной точки
- (red line) - Граница территориальной зоны
- :227 - Кадастровый номер земельного участка
- (black line) - Граница земельного участка
- - - - - (black dashed line) - Граница кадастрового квартала
- 76:17:107101 - Номер кадастрового квартала
- :13620 (1) - Обозначение контура здания

Подпись



Дата " 13 " 12 2020 г.

Место для оттиска печати (при наличии) лица, составившего описание местоположения границ объекта

Раздел 4

План границ объекта

Выносной лист 3

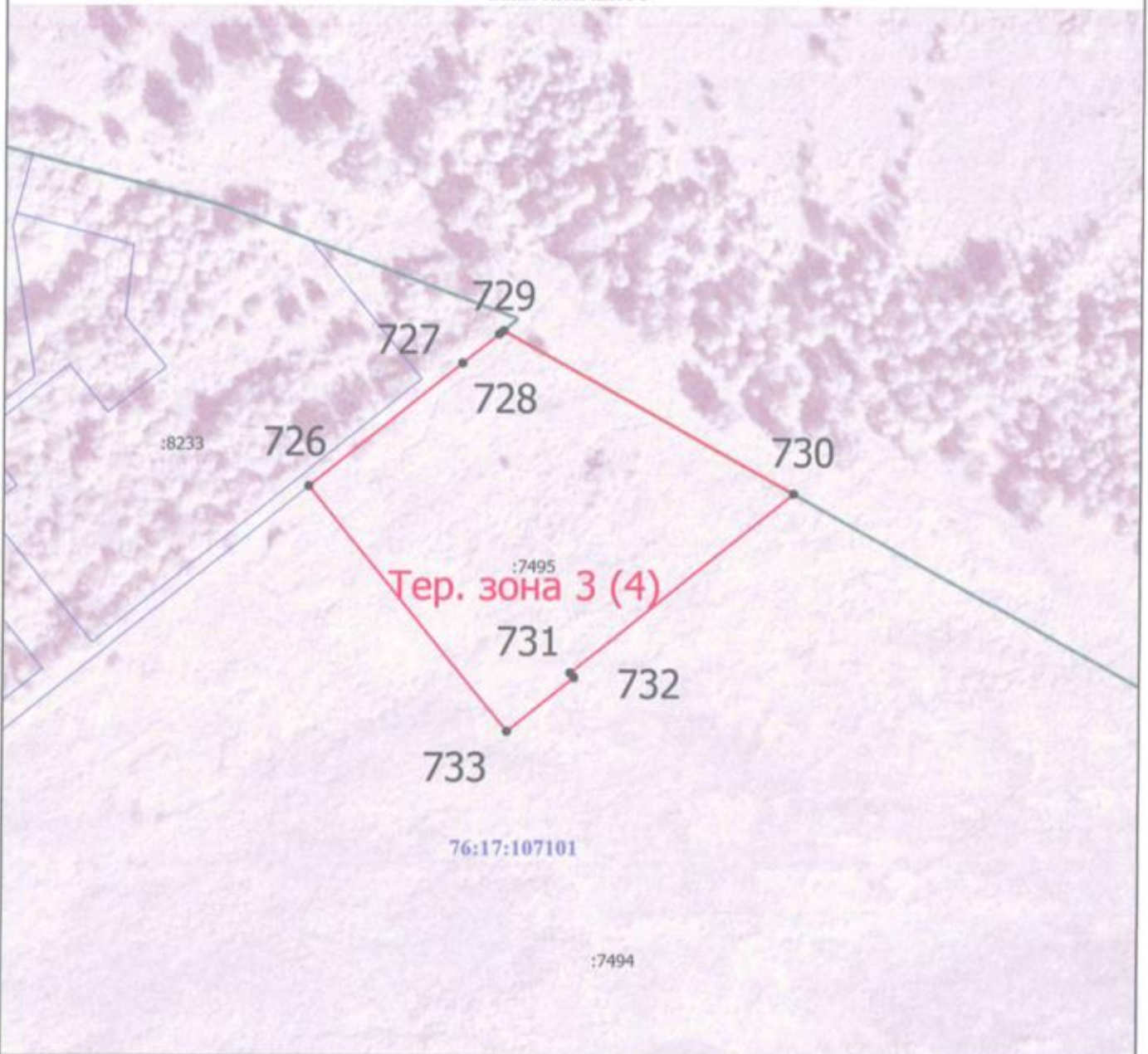

Масштаб 1:1500

Условные обозначения

- - Характерная точка границы, сведения о которой позволяют однозначно определить ее положение на местности
- 1 - Обозначение новой характерной точки
- (red) - Граница территориальной зоны
- :227 - Кадастровый номер земельного участка
- (blue) - Граница земельного участка
- (green) - Граница муниципального образования
- - - - - Граница кадастрового квартала
- 76:17:107101 - Номер кадастрового квартала

Подпись _____

Кураев



Дата " 23 " 12 2020 г.

Место для оттиска печати (при наличии) _____ Составившего описание местоположения границ объекта

Раздел 4

План границ объекта

Выносной лист 4



Масштаб 1:5000

Условные обозначения

- - Характерная точка границы, сведения о которой позволяют однозначно определить ее положение на местности
- 1 - Обозначение новой характерной точки
- (red) - Граница территориальной зоны
- :227 - Кадастровый номер земельного участка
- (black) - Граница земельного участка
- (green) - Граница муниципального образования
- (blue) - Граница зоны с особыми условиями
- - - - - Граница кадастрового квартала
- 76:17:101101 - Номер кадастрового квартала

Подпись

Жуков



Дата " 13 " 12 2020 г.

Место для оттиска печати (при наличии) лица, составившего описание местоположения границ объекта

Раздел 4

План границ объекта

Выносной лист 6

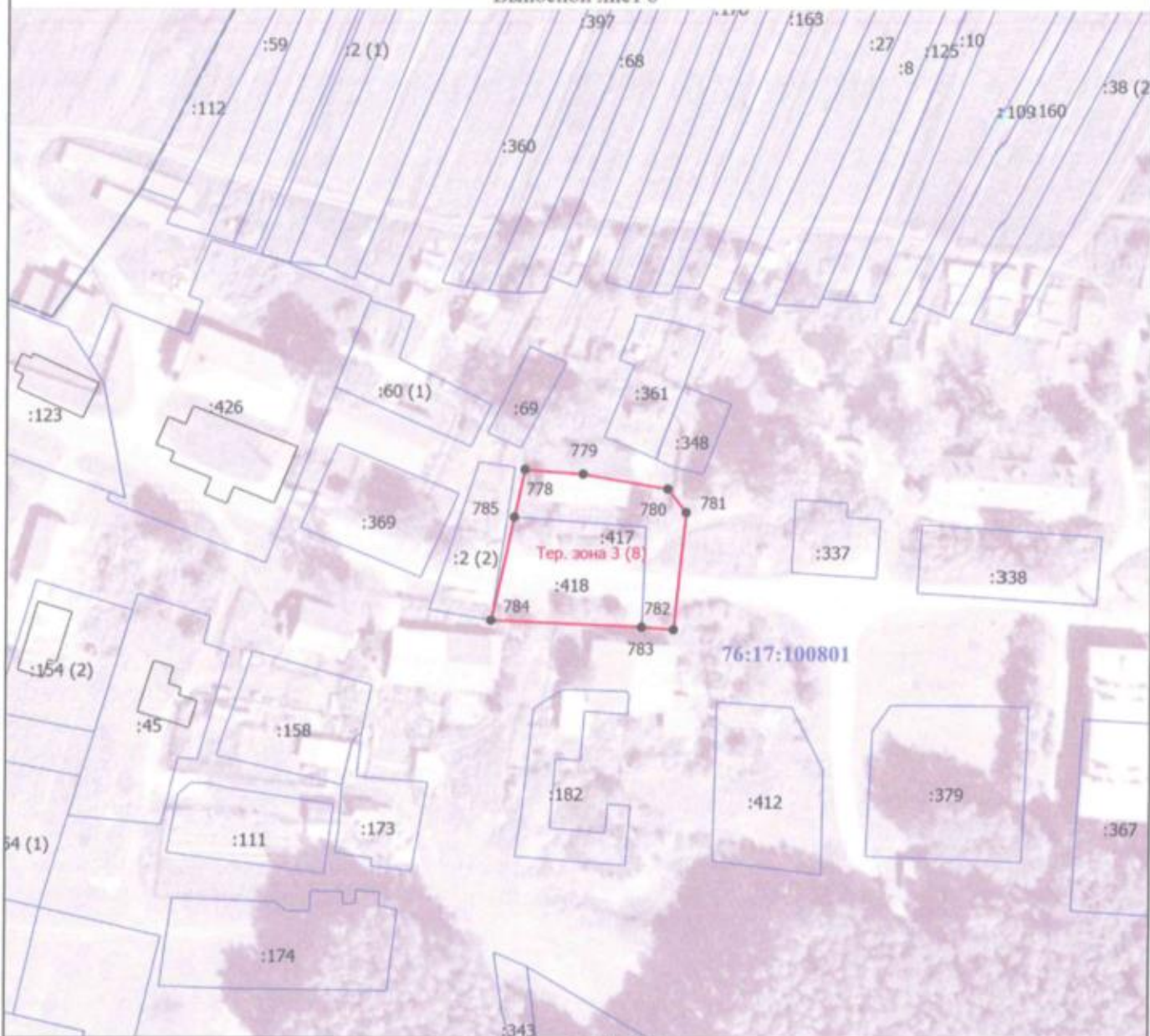

Масштаб 1:1500

Условные обозначения

- - Характерная точка границы, сведения о которой позволяют однозначно определить ее положение на местности
- 1 - Обозначение новой характерной точки
- (red line) - Граница территориальной зоны
- :227 - Cadastral number of the land plot
- (blue line) - Граница земельного участка
- (green line) - Граница муниципального образования
- (black line) - Граница зоны с особыми условиями
- - - - - Граница кадастрового квартала
- 76:17:107101 - Номер кадастрового квартала

Подпись

Кузнец



Дата " 13 " 12 2020 г.

Место для оттиска печати (при наличии) и подписавшего описание местоположения границ объекта

Раздел 4

План границ объекта

Выносной лист 7

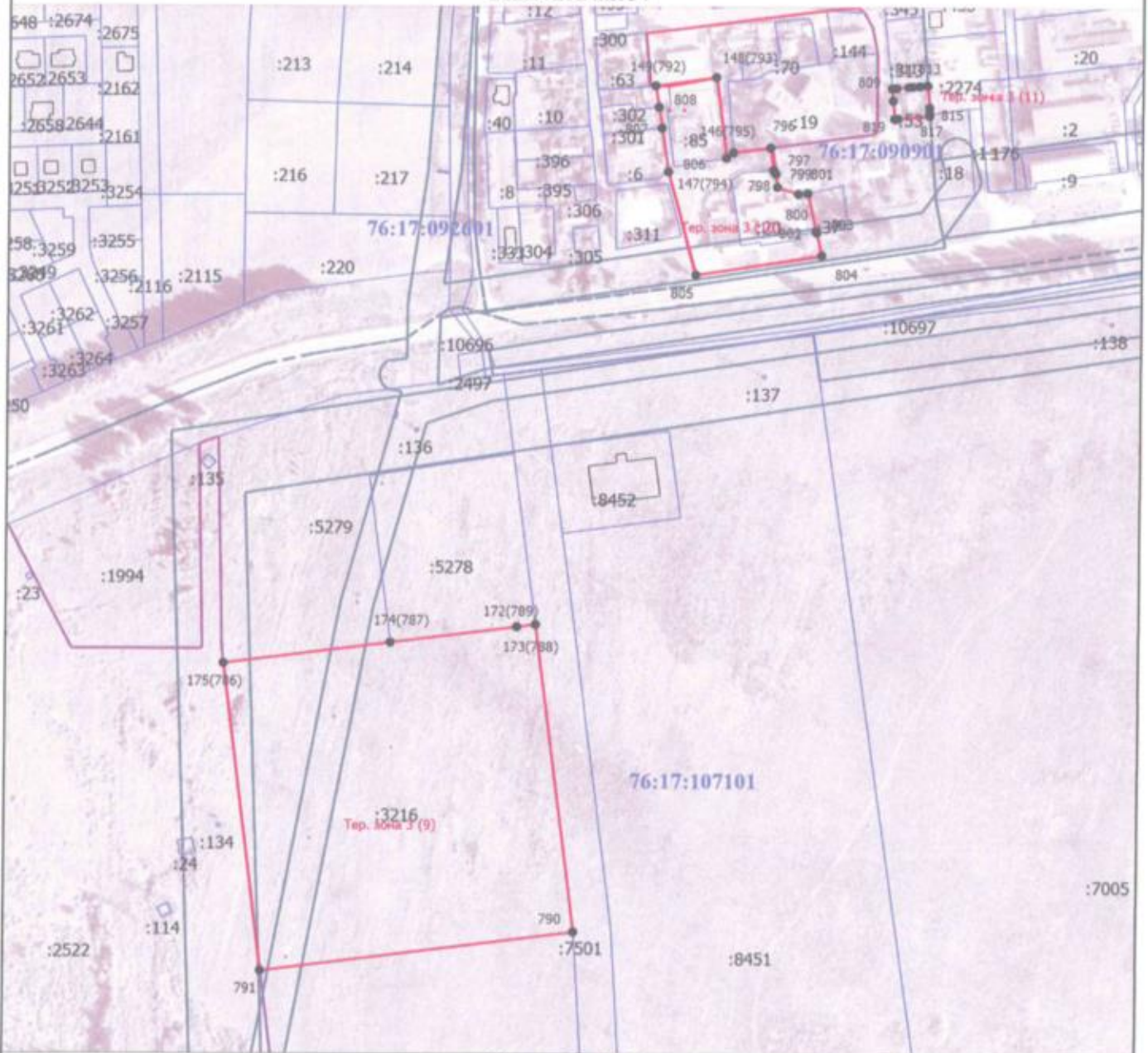

Масштаб 1:4000

Условные обозначения

- - Характерная точка границы, сведения о которой позволяют однозначно определить ее положение на местности
- 1 - Обозначение новой характерной точки
- (red) - Граница территориальной зоны
- :227 - Кадастровый номер земельного участка
- (blue) - Граница земельного участка
- (grey) - Граница зоны с особыми условиями
- - - - - (blue) - Граница кадастрового квартала
- 76:17:107101 - Номер кадастрового квартала

Подпись _____

Чураев



Дата " 23 " 12 2020 г.

Место для оттиска печати (при наличии для более подробного описания местоположения границ объекта)

Раздел 4

План границ объекта

Выносной лист 8

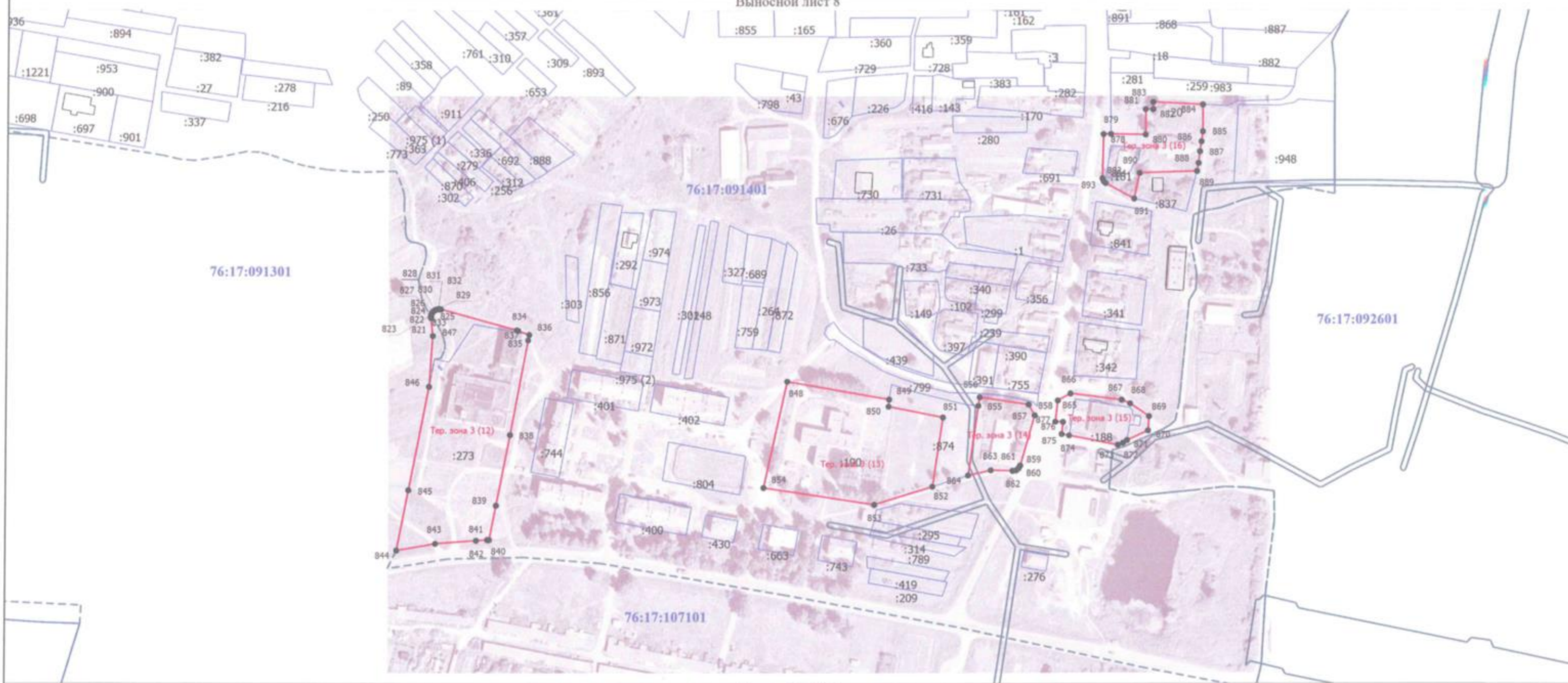

Масштаб 1:3000

Условные обозначения

- - Характерная точка границы, сведения о которой позволяют однозначно определить ее положение на местности
- 1 - Обозначение новой характерной точки
- (red line) - Граница территориальной зоны
- :227 - Кадастровый номер земельного участка
- (blue line) - Граница земельного участка
- (dashed blue line) - Граница зоны с особыми условиями
- (dotted blue line) - Граница кадастрового квартала
- 76:17:107101 - Номер кадастрового квартала

Подпись _____



Дата " 23 " 12 2020 г.

Место для оттиска печати (при наличии) лица, составившего описание местоположения границ объекта

Раздел 4

План границ объекта

Выносной лист 9

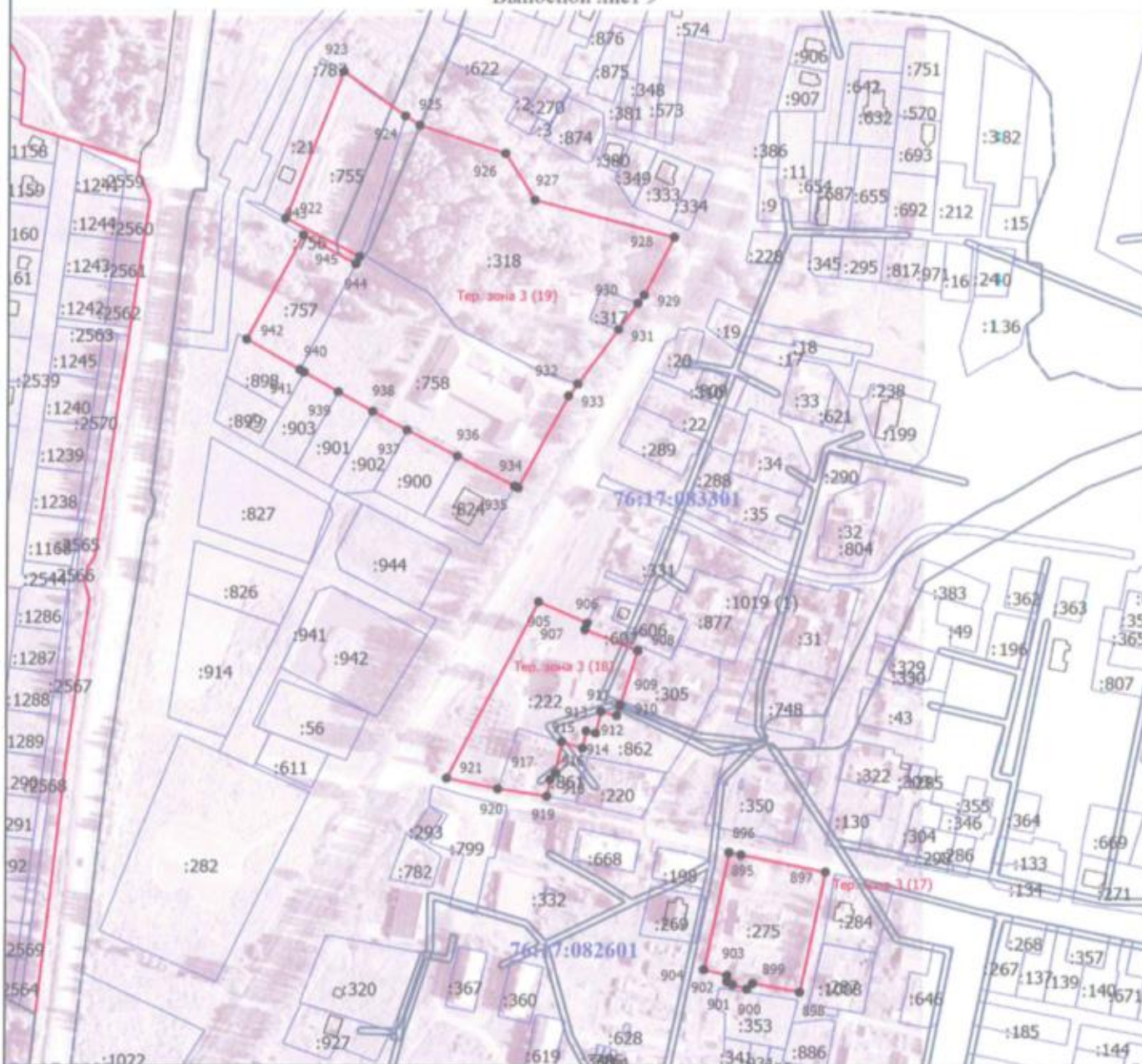

Масштаб 1:4000

Условные обозначения

- - Характерная точка границы, сведения о которой позволяют однозначно определить ее положение на местности
- 1 - Обозначение новой характерной точки
- (red) - Граница территориальной зоны
- :227 - Кадастровый номер земельного участка
- (blue) - Граница земельного участка
- (dashed) - Граница зоны с особыми условиями
- - Граница кадастрового квартала
- 76:17:083301 - Номер кадастрового квартала

Подпись _____

Кураев



Дата " 13 " 12 2020 г.

Место для отрисовки печати (при наличии) и подписывающего описание местоположения границ объекта

Раздел 4

План границ объекта

Выносной лист 10

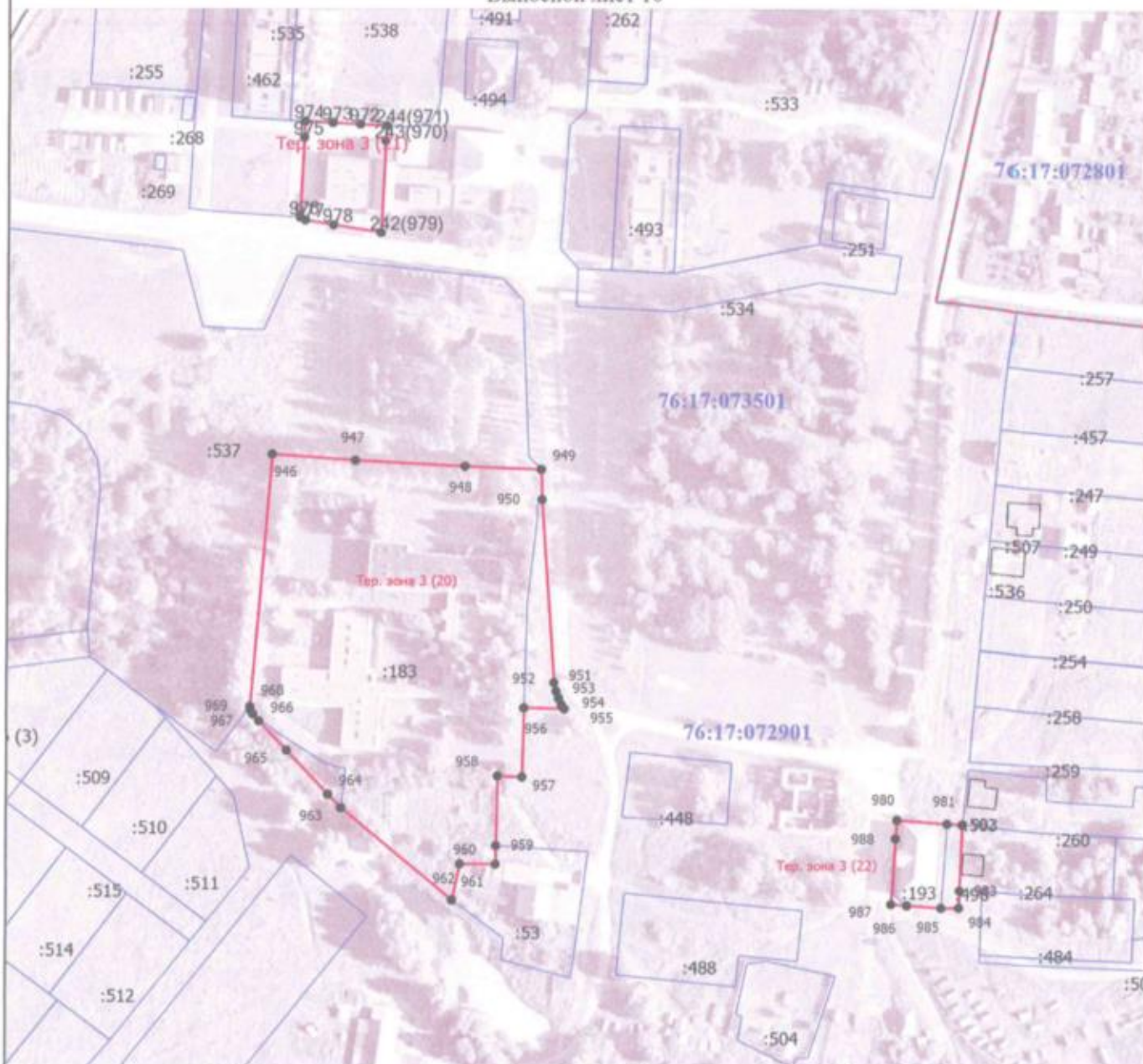

Масштаб 1:2500

Условные обозначения

- - Характерная точка границы, сведения о которой позволяют однозначно определить ее положение на местности
- 1 - Обозначение новой характерной точки
- (red) - Граница территориальной зоны
- :227 - Кадастровый номер земельного участка
- (blue) - Граница земельного участка
- (black) - Граница зоны с особыми условиями
- - - - - (black) - Граница кадастрового квартала
- 76:17:073501 - Номер кадастрового квартала

Подпись _____

Журев



Дата " 13 " 12 2020 г.

Место для отрисовки печати (при наличии) и подписавшего описание местоположения границ объекта

Раздел 4

План границ объекта

Выносной лист 5

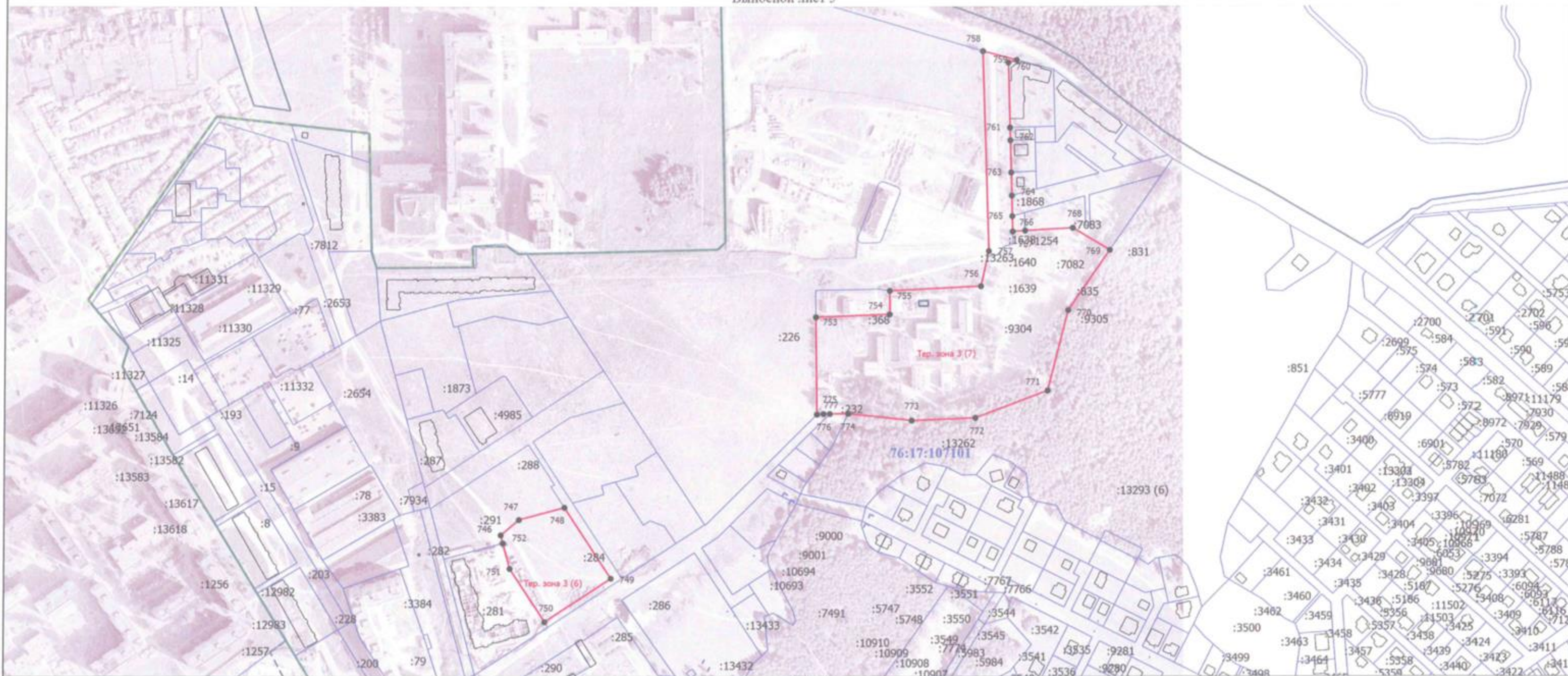

Масштаб 1:4500

Условные обозначения

- - Характерная точка границы, сведения о которой позволяют однозначно определить ее положение на местности
- 1 - Обозначение новой характерной точки
- (red line) - Граница территориальной зоны
- :227 - Кадастровый номер земельного участка
- (blue line) - Граница земельного участка
- (green line) - Граница муниципального образования
- (black line) - Граница зоны с особыми условиями
- - - (black line) - Граница кадастрового квартала
- 76:17:107101 - Номер кадастрового квартала

Подпись *Кураев*



Дата " 23 " 12 2020 г.

Место для оттиска печати (при наличии) лица, составившего документ, описывающее местоположение границ объекта

Раздел 4

План границ объекта

Выносной лист 12



Масштаб 1:3000

Условные обозначения

- - Характерная точка границы, сведения о которой позволяют однозначно определить ее положение на местности
- 1 - Обозначение новой характерной точки
- (red) - Граница территориальной зоны
- :227 - Кадастровый номер земельного участка
- (blue) - Граница земельного участка
- (black) - Граница зоны с особыми условиями
- 76:17:107101 - Номер кадастрового квартала
- :13620 (1) - Обозначение контура здания

Подпись

Курко



Дата " 23 " 12 2020 г.

Место для оттиска печати (при наличии) лица, составившего описание местоположения границ объекта

Раздел 4

План границ объекта

Выносной лист 11



Масштаб 1:3000

Условные обозначения

- - Характерная точка границы, сведения о которой позволяют однозначно определить ее положение на местности
- 1 - Обозначение новой характерной точки
- (red line) - Граница территориальной зоны
- 76:17:073501 - Номер кадастрового квартала
- :227 - Кадастровый номер земельного участка
- (blue line) - Граница земельного участка
- - - - - (blue dashed line) - Граница кадастрового квартала

Подпись _____

Кушев



Дата " 23 " 12 2020 г.

Место для оттиска печати (при наличии) _____